

1e VERDIEPING

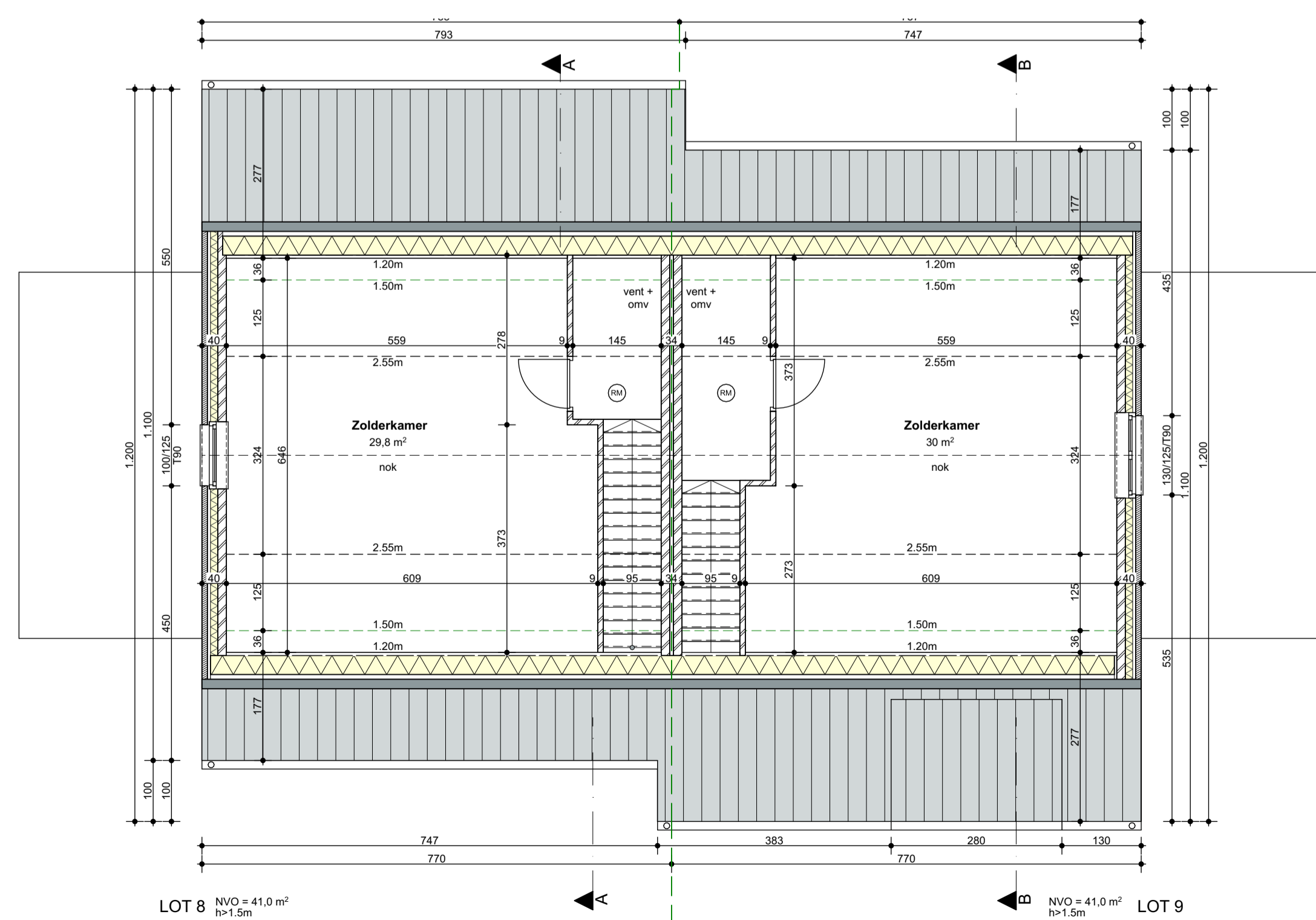

INPLANTINGSPLAN



2e VERDIEPING

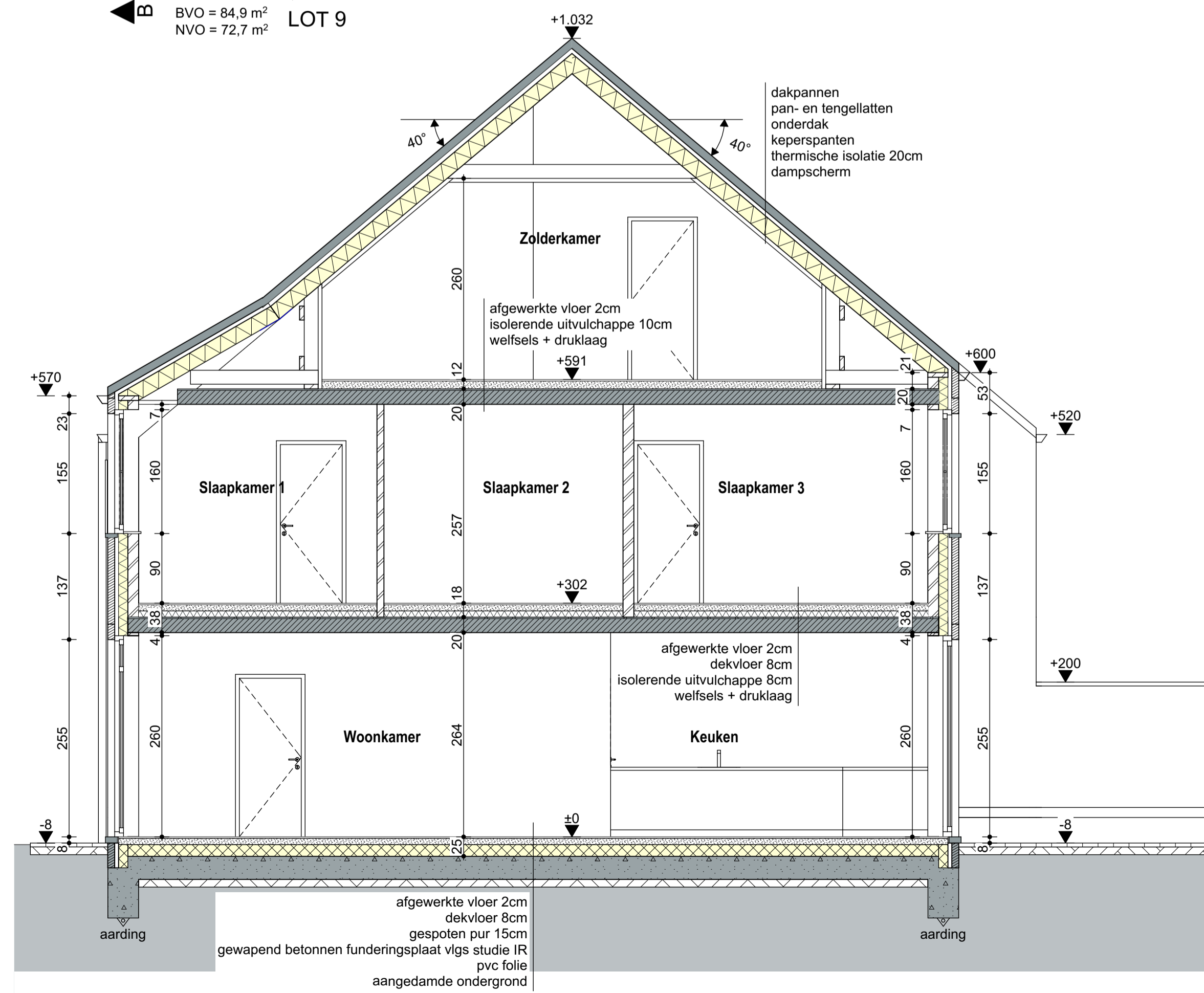



LOT 8

LOT 9

VOORGEVEL

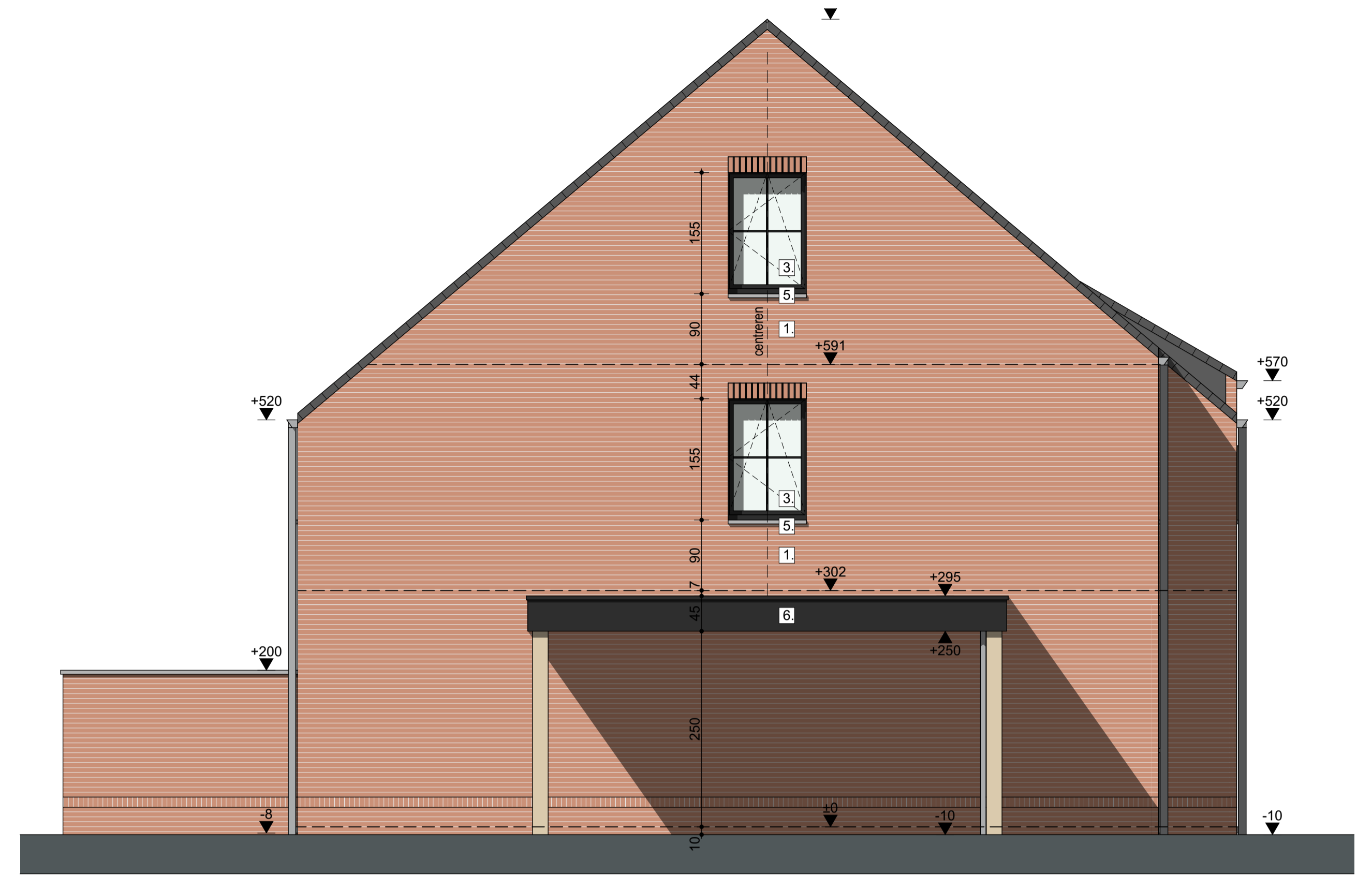

LOT 8

LINKERGEVEL



LOT 9

LOT 8

ACHTERGEVEL

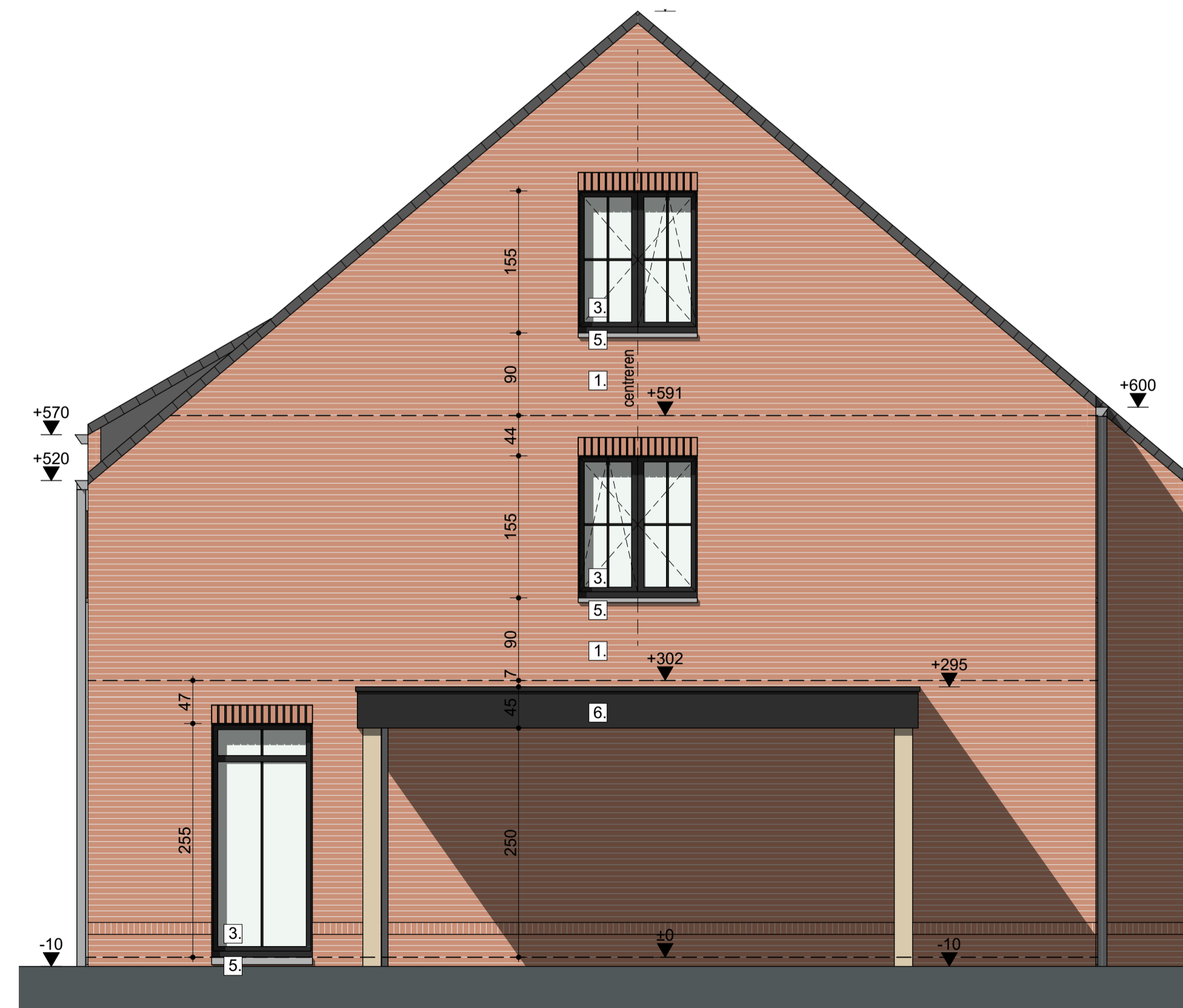

LOT 9

RECHTERGEVEL

LEGENDE INPLANTINGSPLAN	LEGENDE GRONDPLANNEN	LEGENDE DOORSNEDEN	LEGENDE GEVELS
Bouwvlak - te verwijderen	opstelpaats wasmachine	9-17-14	Materialen volgens tekening
Bouwvlak - bebouwd	opstelpaats droogkast	gevelsteen - spouw-	1. BAKSTEEN
Groenaanleg - terrein	opstelpaats warmtepomp	isolatie - snelbouwsteen	2. DAKPAN
Klinkers	9-17-14	14 cm snelbouwsteen	3. SCHILWUURK
Tegels	gevelsteen - spouw-	9 cm snelbouwsteen	VOORDEUR anticot of hout naturel
Grind	isolatie - snelbouwsteen	late	LUNEN hout naturel
Lage beplanting	14 cm snelbouwsteen	metselewerk	KADER blauwe hardsteen
Tuindraad	9 cm snelbouwsteen	dakpannen	4. RWI
	late	algewerkte vloer	DAWGOTTEN gepatmeerd zink, naturel
	rookmelder	dekplaat	5. DORPELS
		isolerende uitvalchappe	6. CARPORT
		welfsele + druklaag	blauwe hardsteen
		gewapend beton	blauwe hardsteen
		klinkers	blauwe hardsteen
		aangedamde grond	blauwe hardsteen
			blauwe hardsteen

Project:	2 Halfopen woningen Verkaveling Ubbeelstraat	
Bouwplaats:	Ubbeelstraat 52-54, Heusden-Zolder	
Werknummer:	25-06	
Datum:	22.05.2025	
Laatste wijziging:		
Fase:	UV	
Bladnummer:	03	
GRONDPLANNEN:	1:50/ 1:75	
FUNDERINGS / RIOLERINGSPLAN:	1:75	
GEVELS:	1:50	
INPLANTINGSPLAN:	1:250	
TERREINPROFIEL:	1:200	
DOORSNEDEN:	1:50	
<p>Alle maten in het werk te controleren. Maatwijzigingen aan de plannen zijn steeds mogelijk, ten gevolge van stabiliteits- of technische redenen. Maten op de plannen dienen dan ook te worden aangezien als "circa" maten. Muurlengte kunnen worden aangepast in functie van het metselverband. Muurdiktes kunnen worden aangepast in functie van de te gebruiken isolatiematerialen. Constructieve elementen (balken, profielen, funderingen, ...) volgens studie stabiliteitsingenieur. Afwijkingen van de plannen enkel na goedkeuring architect. Noodzakelijke aanpassingen uit constructieve of esthetische redenen van algemeen belang zijn toegelaten zonder voorafgaandelijk het akkoord van de copers te bekomen.</p>		
Architect:	Inez	
Bouwheer:	GOYENS SEGERS DAT IS VAST GOED Koning Albertlaan 13a - Maaseik	